STUDIUM UWARUNKOWAŃ I KIERUNKÓW ZAGOSPODAROWANIA PRZESTRZENNEGO MIASTA I GMINY ROPCZYCE

KIERUNKI ZAGOSPODAROWANIA ORAZ ZASADY POLITYKI PRZESTRZENNEJ MIASTA I GMINY ROPCZYCE

RYSUNEK NR 2
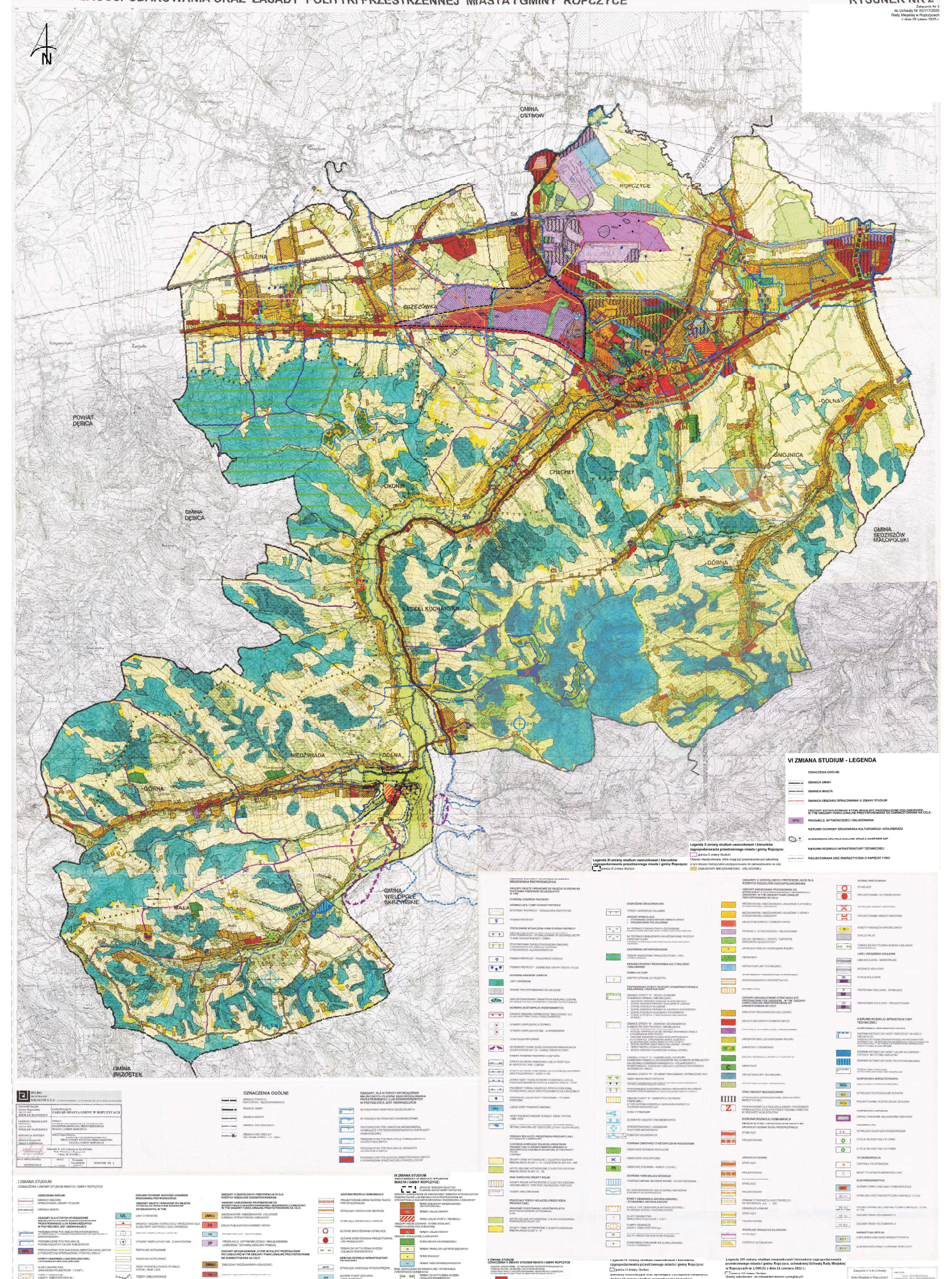
Załącznik Nr 3
do Uchwały Nr XII/117/2025
Rady Miejskiej w Ropczycach
z dnia 28 lutego 2025 r.